

Corso teorico-pratico di

# ECO COLOR DOPPLER TRANSCRANICO

della Società Italiana di Diagnostica Vascolare - GIUV

Napoli - Domus Ars

6-7 novembre 2017

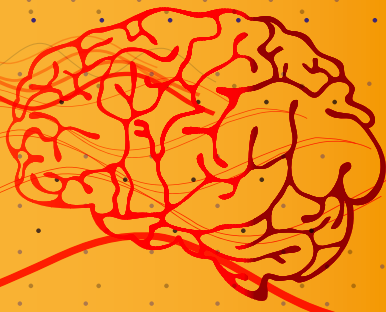

## LUNEDÌ

**14.00**

Presentazione del corso e delle sue finalità/obiettivi.

*L.Aluigi, P.L. Antignani*

**14.15**

Il caso del "Sig. Rossi". *M. Zedde*

**14.30**

Anatomia e cenni di fisiologia del circolo arterioso intracranico. *M. Amitrano*

**15.00**

TCD/TCCD: confronto fra metodiche. *O. Martinelli*

**15.30**

Anatomia ecografica del circolo arterioso intracranico.

*M. Amitrano, O. Martinelli, M. Zedde*

**16.00**

Tre settaggi per un esame: parenchimale, arterioso e venoso. *M. Zedde*

**16.30**

Il caso del "Sig. Rossi": risultati. *M. Amitrano*

**17.00**

DISCUSSIONE INTERATTIVA

*M. Amitrano, O. Martinelli, M. Zedde*

**17.30**

Focus sulle stenosi intracraniche (epidemiologia, fisiopatologia, diagnosi) e loro criteri di grading.

*M. Zedde*

**18.00**

Studio dei compensi intracranici (circolo anteriore).

*O. Martinelli*

**18.30**

Patologia dell'asse vertebro-basilare. *M. Zedde*

**19.00**

Ripresentazione delle immagini del paziente e refertazione dell'esame.

*M. Amitrano, O. Martinelli, M. Zedde*

DISCUSSIONE INTERATTIVA

*M. Amitrano, O. Martinelli, M. Zedde*

## MARTEDÌ

**8.30**

Studio ultrasonografico dell'ictus acuto.

*M. Zedde*

**9.00**

Interazione con l'ecografo e principali parametri fisici da considerare.

*M. Amitrano, O. Martinelli, M. Zedde*

**9.30**

PARTE PRATICA in gruppi.

*M. Amitrano, O. Martinelli, M. Zedde*

**13.30**

Compilazione questionario ECM.

**14.00**

Chiusura del corso.

*L.Aluigi, P.L. Antignani*



Provider definitivo n.2974



Società certificata con sistema di qualità  
UNI EN ISO 9001:2015 n. IT-42919

Società Italiana di Diagnostica Vascolare - GIUV

[www.sidv.net](http://www.sidv.net)

[segreteria@sidv.net](mailto:segreteria@sidv.net)

# ECO COLOR DOPPLER TRANSCRANICO

Napoli - Domus Ars

6-7 novembre 2017

## SCHEDA DI ISCRIZIONE

Cognome \_\_\_\_\_ Nome \_\_\_\_\_

Indirizzo \_\_\_\_\_ Cap \_\_\_\_\_ Città \_\_\_\_\_ Prov. \_\_\_\_\_

Tel. \_\_\_\_\_ E-mail \_\_\_\_\_

Nato a \_\_\_\_\_ il \_\_\_\_\_

Laureato in \_\_\_\_\_ Specialista in \_\_\_\_\_

Cod.Fiscale 

--	--	--	--	--	--	--	--	--	--	--	--	--	--	--	--

Si prega di compilare la scheda di iscrizione in tutte le sue parti ed inviarla con copia dell'avvenuto pagamento a: segreteria@sidv.net. Verranno considerati iscritti solo coloro che avranno provveduto al pagamento della quota.

## MODALITÀ DI PAGAMENTO

Bonifico intestato alla Società Italiana di Diagnostica Vascolare - GIUV  
Banca di Roma Filiale Roma Cola di Rienzo C - IBAN IT 51 Q 02008 05024 000400297125  
Causale: ISCRIZIONE ECO COLOR DOPPLER TRANSCRANICO

### QUOTE DI ISCRIZIONE (IVA 22% esclusa)

€ 300,00 per i soci SIDV

€ 350,00 per i non soci SIDV

€ 450,00 pacchetto all inclusive

**La quota comprende: kit congressuale, partecipazione alle sessioni scientifiche, attestato di partecipazione, soggiorno in camera DUS, cena sociale.**

Legge sulla Privacy - Ai sensi del D.Lgs 196/2003 i dati personali sopra forniti attraverso la compilazione della presente scheda di iscrizione, potranno formare oggetto di trattamento in relazione allo svolgimento di questo evento. I dati, il cui conferimento è facoltativo, verranno trattati nel rispetto della normativa sopra richiamata con il supporto di mezzi cartacei e/o informatici, comunque mediante strumenti idonei a garantire la loro sicurezza e riservatezza.

Il sottoscritto dichiara di aver ricevuto l'informativa di cui all'art. 13 del D.Lgs. 196/2003 e di esprimere il suo consenso previsto dagli art. 23 e ss. della citata legge, al trattamento dei suoi dati per le finalità precisate nell'informativa.

Data \_\_\_\_\_

Firma \_\_\_\_\_